

La VEU del POBLE

Comisión Promotora del Nuevo Municipio de Benimàmet
<http://es.geocities.com/benimametpoble> C.I.F. G-96577499
Junio de 2004. Nº 16

Editorial

El proceso de Segregación de Benimàmet sigue su curso.

La resolución del Tribunal Superior de Justicia de la Comunidad Valenciana a nuestro favor; obliga al Ayuntamiento de Valencia, a tramitar inmediatamente nuestro Expediente a las instancias superiores de la Generalitat, que son las que deciden tal segregación. No obstante, a pesar de que han pasado varios meses, el Ayto. de Valencia no ha hecho nada, por lo que **el 21 de Junio se ha entregado una carta al mismo dándoles 15 días de plazo para que cumplan la sentencia**; en caso de que no hagan llegar dicho expediente al Consell Consultiu de la Generalitat, nosotros personalmente iremos a por él, y lo llevaremos a la Generalitat, tal y como se ha resuelto judicialmente.

Además de esta información, queremos invitar a toda la ciudadanía de Benimàmet a:

ASAMBLEA GENERAL INFORMATIVA

Casino Cervantes. Viernes, 9 de Julio, 20 h.

Importantes temas a tratar:

Situación actual del Expediente; situación económica; Información sobre Segregaciones Territoriales administrativas a cargo del jurista D. Jose A. Sancho; asistencia como invitado del alcalde de Burjassot; ruegos y preguntas...

Queremos también invitar a todos los vecinos, a celebrar la consecución del apoyo, mediante su firma, de la mayoría de los ciudadanos de Benimàmet; y para ello vamos a celebrar:

GRAN CONCURSO DE TUNING (EXHIBICION DE COCHES)

Plaza de les Penyetes; domingo 18 de Julio, de 10 a 13 h.

Almuerzo y bebida gratuita para los participantes y asistentes

Por último, aprovechar este editorial, para agradecer a la Falla Plaza de la Tienda el regalo de un "ninot indultat" a esta Comisión, a Benimàmet Poble



**OFERTAS EN MUEBLE
AUXILIAR POR
AMPLIACION DE
TIENDA**

Santiago Pons Llobat
C/ Felipe Valls 51—53
Tf. 96 349 91 33
Benimàmet - Valencia

FONTCAL-MIRA SLL

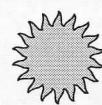

CLIMATIZACION - FONTANERIA - CALEFACCION - GAS

C/ VILLAMARCHANTE, Nº 8 BAJO
BENIMAMET - VALENCIA
TEL/FAX: 96 329 61 15
fontcalmira@servitel.com

LA PROMESA DEL POLIDEPORTIVO

Allá por el mes de Marzo del 2003, doña Rita Barberá Nolla, alcaldesa de la ciudad de Valencia, inauguró "a bombo y platillo" la 1ª fase del polideportivo de Benimámet.

Los afortunados ciudadanos de Benimámet, no sólo íbamos a poder disfrutar de unas instalaciones modélicas, sino que aún tendríamos mucho más; 18 meses después se iba a inaugurar una 2ª fase del mismo (que contaría con un campo de fútbol "de verdad", pistas de tenis y otros servicios).

Han pasado 16 meses desde aquella inauguración; faltan sólo 2 meses para la prometida 2ª fase, y es evidente que ésta no se va a realizar; ni ahora, ni probablemente en mucho tiempo.

No se puede negar que la piscina del polideportivo es una instalación francamente buena; y que el campo de fútbol-7 anexo no está mal; pero también es innegable que la "nave" polideportiva que los acompaña (que no pabellón), deja muchísimo que desear; siendo utilizada únicamente como pista de frontón cubierta. La citada nave carece de paredes, por lo que entra gran cantidad de agua cuando llueve; al estar cubierta no le pega el sol, y al no estar previsto el drenaje, los charcos perduran dentro de ella durante muchos días. La disposición de las pistas en la misma es para un premio al diseño: hay una pista de baloncesto, pintada transversalmente, y con las líneas de fondo a apenas medio metro de la pared, por lo que no se pueden colocar canastas; hay una pista de balonmano o fútbol sala, pero no se puede utilizar normalmente, ya que invade el campo de frontón. En fin, un absoluto desastre.

El polideportivo actual, además de ser ridículo en comparación con lo que tienen nuestros pueblos vecinos, sólo nos permite la realización de "deportes" individuales (natación, gimnasio,...), por parejas (frontenis, bailes de salón...) o pachangas de amiguetes. La práctica de deportes de equipo a nivel federado como fútbol o baloncesto (con los equipos que hubo y que tuvieron que emigrar), fútbol-sala, balonmano, voleibol, etc...., u otros individuales como tenis, padel, etc....son impracticables en nuestro "polideportivo", aunque sean normales en la mayoría de los polideportivos "de verdad".

En nuestro país es "normal" el hacer instalaciones de uso público (hospitales, universidades, colegios y polideportivos), sin tener en cuenta las infraestructuras del entorno, en zonas sin urbanizar, y sin hacer aparcamientos; pero si a todo esto le unimos el estar en una zona de ruinas, escombros y basura, pues nos parece poco admisible para un país europeo en el siglo XXI.

Por último, queremos hacer ver a la señora alcaldesa, que recordamos perfectamente su promesa de la 2ª fase del polideportivo; y que la vamos a seguir recordando, no sólo dentro de 2 meses, cuando se cumpla el plazo que dio; sino también durante los próximos años, cuando siga sin cumplirla.

COMISION PROMOTORA DEL NUEVO MUNICIPIO DE BENIMAMET



LIBRERIA - PAPELERÍA



C/ Campamento, 1 · Tel.: 96.364.58.26
46035 BENIMÁMET -Valencia-



ENTREVISTAS EN LA VEU DEL POBLE

Entrevistamos a M^a Carmen Alberola Llobat, vecina de Benimámet, de 58 años de edad, ama de casa, y miembro de la Comisión Promotora del Nuevo Municipio de Benimámet.

¿Cuánto tiempo llevas en la Comisión, y que te animó a formar parte de ella?

Decidí entrar en la Comisión hace 7 años; tras la presentación que se hizo de la misma en el Casino Cervantes, a todos los vecinos de Benimámet.

Me gustó mucho la idea; el hecho de que Benimámet estaría mejor como municipio que como pedanía, es algo que yo siempre he pensado, y me animé a formar parte de este proyecto.

Además, vi que no había ningún tipo de corriente ideológica política, ni intereses políticos; ni intereses económicos o especulativos o de otro tipo, ..., sino una unión de vecinos con un objetivo que yo compartía.

¿Pertenece o has pertenecido a otras comisiones o asociaciones?

Sí; pertenezco a la Asociación de Vecinos de Benimámet.

Aunque en los últimos tiempos no he participado de manera tan activa con ellos; hace algunos años sí que "salía a la calle", para conseguir cosas como el parque de Camales, el hogar del jubilado, etc...

Tú eres una de las pocas mujeres de la Comisión; ¿por qué crees que es esto así?

Realmente no lo sé; yo creo que las mujeres de Benimámet, en general, sí que tienen un interés por los problemas del pueblo; pero en mujeres más jóvenes, con obligaciones de la casa, hijos y trabajo, es difícil que se animen a una obligación más.

Yo, con casi 60 años, pienso sobre todo en la gente que viene por detrás, nuestros hijos y nietos; y considero injusto que no tengan instalaciones deportivas, culturales, etc... como las de nuestros pueblos vecinos.

¿Cuál ha sido tu trabajo fundamental dentro de la Comisión?

Yo entré en la Comisión convencida de que podía ser útil ayudando en diversos aspectos. Creo que cada persona tiene unas cualidades, y puede ser útil de manera diferente; hay a quien se le da mejor hablar en público, o escribir cartas o

artículos de prensa, u organizar fiestas, asambleas, etc...; yo he colaborado sobre todo a la hora del "boca a boca" con los vecinos (hacer socios, explicar las ventajas de ser pueblo, repartir cartas y boletines, ...); aunque a veces puede ser algo desagradable, por ejemplo cuando te encuentras con personas que te dicen que "NO, porque no", sin ser capaces de darte ninguna razón para ello (aunque lógicamente respecto la opinión de todo el mundo)

¿Cuáles son tus impresiones sobre el trabajo que durante estos 8 años ha llevado a cabo la Comisión Promotora del Nuevo Municipio de Benimámet?

El trabajo llevado a cabo por la Comisión ha sido muy laborioso, y no exento de dificultades. Elaborar todo el Expediente de Segregación, conseguir la financiación haciendo socios y vendiendo loterías, conseguir que la mayoría de los vecinos firme ante Notario, ..., ha supuesto un gran esfuerzo. El Ayto. de Valencia nos está poniendo todas las trabas posibles; pero yo creo que la mera existencia de la Comisión, sin duda, ha acelerado cosas como el polideportivo y la biblioteca; se ha invertido en Benimámet en los últimos 2 ó 3 años más que en los 25 anteriores.

No obstante, estas mejoras nos alegran, pero para nosotros no es suficiente; lo que nosotros queremos es que el dinero de Benimámet revierta en mejoras para Benimámet, y para eso hay que ser "pueblo".

A pesar de estas mejoras sigue habiendo muchos problemas y quejas; referentes a la seguridad ciudadana en Benimámet; servicio de autobuses de la EMT, condiciones lamentables del cementerio; todos los problemas que ocasiona una vía del tren que divide al pueblo en dos, y un largo etcétera.

¿Qué les dirías a los ciudadanos de Benimámet, que están esperando una resolución de nuestro "conflicto"?

Les pediría a todos, ciudadanos de Benimámet en general, pero también a los socios y miembros de la Comisión, que una vez llegados ya a este punto, que tengan un poco de paciencia. Tras la última sentencia del Tribunal Superior de Justicia, pensamos que todo esto puede estar resuelto en unos 2 años.

Estoy convencida de que esto va a llegar a buen puerto, y que habrá valido la pena todo el esfuerzo realizado.

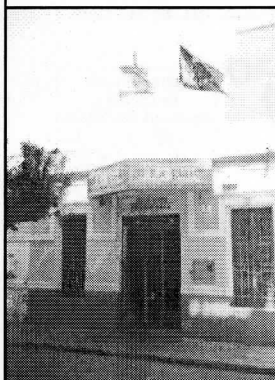

Especialista en:
Arroces - Costillas Asadas y Tapas
Pollos y Comidas
por encargo y sin encargo
C/ Pego, 16 - bajo - BENIMÁMET - VALENCIA
Tel.: 96 364 05 23

APP informática .com
BENIMÁMET

C/ PINTOR GARNELO, 5-bajo 46035 - BENIMÁMET 963296757

ORDENADORES IMPRESORAS CABLES RED
CÁMARAS DIGITALES TECLADOS WEBCAMS

TODO SIGUE IGUAL

A pesar de que nos quieran vender que estamos ahora mucho mejor que antes, aquí mostramos 3 noticias de prensa recientes que nos demuestran que todo sigue igual: en Benimàmet sigue habiendo cuevas repletas de basuras, la gente sigue muriendo atropellada por el trenet (ahora metro), y las pocas subvenciones que recibimos, son las mismas para nosotros con 13000 habitantes, que para pedanías de 200 o 300 habitantes. Luego dicen que por qué nos quejamos.

Las cuevas de Benimàmet, repletas de basura y suciedad

Muchos vecinos pasan por el lugar para coger el Metro y los niños para ir al colegio, por lo que exigen que se limpien

[D. GUINDO] [20 MINUTOS] | 15-4-04
Las montañas de escombros y basuras que albergan las cuevas de Camales, ubicadas en Benimàmet, acrecientan la indignación de los vecinos del barrio,

que las rodean cada día por una escalera para acceder a la estación de Metro de Canterería. Ésta es la zona de paso de algunos alumnos del colegio Natividad, situado al lado.

Serpientes y drogadictos | Vecinos del barrio han detectado serpientes y ratas, así como toxicómanos que utilizan las cuevas para drogarse. "Hemos visto hasta desguazar coches rotados", comentó Francisca Cal-

zada, vecina de la zona. Los residentes, que reclaman una intervención inmediata, creen que el equipo de Gobierno debería comprar o expropiar las cuevas y utilizarlas para ampliar el parque de Camales, ubicado junto a las cuevas.

El concejal de Esquerra Unida, Antonio Montaibán, visitó ayer la zona para recoger quejas de vecinos, y recordó que la alcaldesa, Rita Barberá, prometió en 1995 que limpiaría el lugar.

LEVANTE 10-5-04
Comarcas | 31

SUBVENCIONES

Las 15 pedanías de Valencia tendrán 547.500 euros del Plan de Núcleos Rurales

sarrojos, Pinedo y Poble Nou. Los 547.500 euros destinados a estos núcleos de población se han repartido por igual, con lo que a cada aldea y pedanía le ha correspondido una subvención de 36.500 euros, señalaron. De ese presupuesto general, los núcleos de población de Valencia destinarán 73.000 euros a la mejora y construcción de instalaciones deportivas.

ACCIDENTE

El tren arrolla a un anciano en Benimàmet

Un hombre de unos 80 años falleció el sábado en Benimàmet al ser arrollado por un convoy de la línea 3 del Metro cuando cruzaba las vías por un tramo situado junto a un paso a nivel. Según testigos presenciales, en esos momentos el semáforo para los peatones estaba en rojo. A consecuencia del accidente, la línea quedó cortada al tráfico durante varias horas.

LEVANTE - 24-5-04

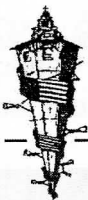

Indumentaria Valenciana

Capritx Valencià
COMPOSTURAS TEXTILES

Calle Esperanza, 25 acc.
Tel. y Fax: 96 323 36 26

46035 BENIMAMET
(Valencia)



SALA DE FITNESS

MUSCULACION
SAUNA
AEROBIC
STEP

KARATE
FULL CONTACT
RAYOS U.V.A.
MANTENIMIENTO
MASAJES

C/ Campamento 21-23 • 46035 Benimàmet • Telf. 96 364 07 35

VIATGES



Vicente T. Benlloch Andrés
C/ Felipe Valls, 59
Tel.: 34-96.340.33.33
Fax: 34-96.340.38.39
E-mail: benimamet@avantours.es
Web: benimamet.avantours.es



PEPE PANCHETA, S.L.
LOGISTICA



Poligono Ind. Fuente del Jarro
C/ Islas Canarias, nº 55
46980 PATERNA (Valencia) España
Tel./Fax: 96 134 04 74
Móviles: 655 10 53 65
607 37 77 81

ZAPATERIA Y COMPLEMENTOS
C/ Crisóstomo Martínez, 9
Tel.: 96.347.66.01

Lolin
ROPA INFANTIL
C/ Felipe Valls, 45
Tel.: 96.347.66.01

FAMILIA



VIT-DEC

La franquicia líder en tintorería rápida
TINTORERÍA
C/ Felipe Valls, 59 • Tel.: 96.346.33.22

Lolin

ALQUILER
PLAZAS DE
GARAJE
Tel.: 96.340.12.19

Administración
de Lotería y
Apuestas del Estado

Lolin

Nº
112

Felipe Valls, 59
BENIMAMET
Tel. 96.349.45.65